

Aşağıdaki tabloda BIST 30 şirketlerinin son üç aylık yabancı takas oranlarını, oran değişimlerini, bu dönemki en düşük ve en yüksek yabancı takas oranlarını ve ilgili tarihlere dair fiyatlar ile yabancı yatırımcıların son dönem aktivitelerini görebilirsiniz.

Tablodaki verilere baktığımızda, yüksek yabancı takas oranına karşın TCELL, SAHOL, ASELS, MGROS ve TOASO hisselerinde son dönemde yabancıların pozisyon azaltması, ENKAI hissesinde ise pozisyon artışı dikkat çekiyor.

XU030 Yabancı Takas Oranları (YTO), Son 3 Ay

29 Kasım 2024 Cuma işlemleri sonucu oluşan,
03 Aralık 2024 Salı takas verileri kullanılmıştır.

Kod	Son Fiyat	Son Yab. Tks. Oranı	Δ (Oran, bp)			Son 3 Ay En Yüksek / En Düşük Yabancı Takas Oranı(YTO)	Δ (Oran, bp)	Tks.Tarihi ve YTO Eğilimi	Fiyat (T-2)	Δ (Fiyat,%)	Yabancı Aksiyonu	
			1 hafta	1 ay	3 ay							
TCELL	91.85	59.44	-19	-67	-69	En Düşük 59.44 En Yüksek 61.04	0 -159	03/12/2024 11/10/2024	▲ ▲	90.55 87.05	1.4 5.5	Son Dönemde Satıcılar
KCHOL	194.50	52.93	-14	-110	-189	En Düşük 52.81 En Yüksek 55.09	13 -216	27/11/2024 05/09/2024	▲ ▲	195.70 194.50	-0.6 0.0	Son Dönemde Satıcılar
AKBNK	61.00	48.07	7	-7	-490	En Düşük 46.71 En Yüksek 53.39	136 -532	22/11/2024 04/09/2024	▲ ▲	52.20 61.45	16.9 -0.7	Son Dönemde Alıcılar
BIMAS	487.25	47.90	-23	-86	-85	En Düşük 47.84 En Yüksek 50.06	7 -216	22/11/2024 23/09/2024	▲ ▲	444.00 604.46	9.7 -19.4	Dengeli
SAHOL	90.00	38.99	-116	-27	-484	En Düşük 38.99 En Yüksek 44.40	0 -541	03/12/2024 16/09/2024	▲ ▲	90.50 90.60	-0.6 -0.7	Dengeli
FROTO	976.00	34.56	-52	-21	-244	En Düşük 34.47 En Yüksek 36.99	8 -244	21/11/2024 03/09/2024	▲ ▲	1,035.29 950.49	-5.7 2.7	Dengeli
ENKAI	52.60	33.31	31	271	397	En Düşük 29.26 En Yüksek 33.31	405 0	19/09/2024 03/12/2024	▲ ▲	48.56 52.45	8.3 0.3	Alıcılar
YKBNK	29.00	32.24	134	75	-424	En Düşük 29.56 En Yüksek 37.00	267 -476	21/11/2024 05/09/2024	▲ ▲	26.66 32.54	8.8 -10.9	Son Dönemde Alıcılar
ASELS	70.20	30.73	-41	-75	-175	En Düşük 30.73 En Yüksek 32.48	0 -175	03/12/2024 03/09/2024	▲ ▲	69.45 58.30	1.1 20.4	Dengeli
MGROS	486.25	28.28	-49	-325	-876	En Düşük 28.28 En Yüksek 38.08	0 -980	03/12/2024 17/09/2024	▲ ▲	483.25 499.80	0.6 -2.7	Son Dönemde Satıcılar
TOASO	197.70	27.95	-308	-471	-471	En Düşük 27.95 En Yüksek 34.17	0 -622	03/12/2024 18/10/2024	▲ ▲	198.00 193.20	-0.2 2.3	Son Dönemde Satıcılar
ISCTR	13.66	27.92	-9	-71	-589	En Düşük 27.52 En Yüksek 34.17	40 -626	21/11/2024 04/09/2024	▲ ▲	12.68 13.73	7.7 -0.5	Son Dönemde Satıcılar
PGSUS	218.90	26.95	-43	312	601	En Düşük 20.94 En Yüksek 27.49	601 -54	03/09/2024 22/11/2024	▼ ▼	227.30 219.70	-3.7 -0.4	Dengeli
TUPRS	147.30	25.16	-31	-155	-301	En Düşük 25.16 En Yüksek 28.18	0 -301	03/12/2024 03/09/2024	▲ ▲	147.20 156.76	0.1 -6.0	Satıcılar
TTKOM	45.64	25.12	-124	63	601	En Düşük 19.11 En Yüksek 26.78	601 -166	03/09/2024 25/11/2024	▼ ▼	48.36 46.56	-5.6 -2.0	Dengeli
THYAO	285.50	24.77	-14	-84	-12	En Düşük 24.37 En Yüksek 25.90	40 -114	12/09/2024 12/11/2024	▼ ▼	284.00 290.25	0.5 -1.6	Son Dönemde Satıcılar
KOZAL	22.92	18.01	2	-215	-164	En Düşük 17.58 En Yüksek 21.10	44 -309	29/11/2024 27/09/2024	▲ ▲	20.78 24.10	10.3 -4.9	Dengeli
EREGL	26.04	16.74	-30	-18	-44	En Düşük 16.72 En Yüksek 18.66	2 -192	22/11/2024 01/10/2024	▲ ▲	23.99 26.30	8.5 -1.0	Son Dönemde Satıcılar
EKGYO	12.38	16.47	1	129	235	En Düşük 13.55 En Yüksek 18.18	292 -171	06/11/2024 19/11/2024	▼ ▼	9.45 11.72	31.0 5.6	Dengeli
SISE	41.22	15.18	-46	-27	-146	En Düşük 15.18 En Yüksek 16.64	0 -146	03/12/2024 03/09/2024	▲ ▲	40.56 43.42	1.6 -5.1	Dengeli
KRDMD	27.56	14.80	-49	101	187	En Düşük 12.89 En Yüksek 16.20	191 -140	13/09/2024 04/10/2024	▼ ▼	22.30 25.48	23.6 8.2	Dengeli
DOAS	224.00	14.76	15	-71	-128	En Düşük 14.35 En Yüksek 16.04	41 -128	21/11/2024 03/09/2024	▲ ▲	206.50 229.30	8.5 -2.3	Son Dönemde Alıcılar
ASTOR	93.60	14.32	3	535	290	En Düşük 8.87 En Yüksek 14.90	545 -58	04/11/2024 28/11/2024	▼ ▼	78.00 99.85	20.0 -6.3	Alıcılar
HEKTS	4.06	12.15	-22	-8	-89	En Düşük 6.31 En Yüksek 13.23	583 -108	01/10/2024 05/09/2024	▲ ▲	4.31 4.35	-5.8 -6.6	Dengeli
ULKER	111.50	12.07	-42	-115	-145	En Düşük 11.95 En Yüksek 13.71	13 -164	18/11/2024 20/09/2024	▲ ▲	107.90 154.40	3.3 -27.8	Dengeli
PETKM	18.82	10.60	-3	-83	17	En Düşük 9.76 En Yüksek 11.84	84 -123	22/11/2024 26/09/2024	▲ ▲	17.14 23.88	9.8 -21.2	Dengeli
ALARK	96.15	10.37	-101	-66	-16	En Düşük 10.37 En Yüksek 12.10	0 -172	03/12/2024 01/10/2024	▲ ▲	96.35 94.30	-0.2 2.0	Dengeli
KONTR	46.38	10.15	4	14	25	En Düşük 9.55 En Yüksek 10.78	60 -63	11/09/2024 19/11/2024	▼ ▼	47.90 50.00	-3.2 -7.2	Dengeli
SASA	4.05	8.97	-24	-40	-38	En Düşük 8.97 En Yüksek 9.41	0 -44	03/12/2024 21/10/2024	▲ ▲	4.05 3.97	0.0 2.0	Son Dönemde Satıcılar
GARAN	120.80	8.23	1	12	-81	En Düşük 7.97 En Yüksek 9.04	26 -81	06/11/2024 03/09/2024	▲ ▲	100.50 112.30	20.2 7.6	Son Dönemde Alıcılar

- * Yabancıların görece daha çok tercih ettikleri (yabancı takas oranı yüksek) hisseler
- * Yabancıların görece daha az tercih ettikleri (yabancı takas oranı düşük) hisseler

BIST 100 Şirketlerinin periyodik yabancı takas oranı değişimleri

Aşağıdaki tabloda BIST 100 şirketlerinin son bir hafta, iki hafta, bir ay, üç ay ve altı aylık dönemlerde yabancı takas oranlarındaki değişimleri takası en çok artan ve azalan ilk on şirket bazında görebilirsiniz.

ISMEN son 3 Aylık dönemde yabancı takas oranında devam eden düzenli artış ile ;TOASO ve AGROT ise son 3 Aylık dönemde yabancı takas oranında devam eden düzenli azalış ile dikkat çekmektedir.

YABANCI TAKAS ORANI EN ÇOK ARTAN İLK 10 HİSSE (BIST - 100, bp)

	Haftalık	2 Haftalık	Aylık	3 Aylık	6 Aylık
1	AKFYE 1,286 bp	REEDR 592 bp	ASTOR 535 bp	KOZAA 622 bp	RGYAS 1,271 bp
2	REEDR 531 bp	KTLEV 353 bp	REEDR 455 bp	TTKOM 601 bp	ASTOR 861 bp
3	KTLEV 398 bp	PGSUS 283 bp	PGSUS 312 bp	PGSUS 601 bp	ENERY 722 bp
4	YKBNK 134 bp	GUBRF 244 bp	ISMEN 284 bp	MPARK 410 bp	ENKAI 621 bp
5	OBAMS 111 bp	YKBNK 188 bp	ENKAI 271 bp	ENKAI 397 bp	TABGD 617 bp
6	BINHO 94 bp	ASTOR 154 bp	BINHO 246 bp	ISMEN 371 bp	MAVI 485 bp
7	SMRTG 63 bp	BINHO 152 bp	OBAMS 229 bp	ALTNY 312 bp	TTKOM 409 bp
8	ISMEN 62 bp	ISMEN 132 bp	TTRAK 209 bp	OBAMS 301 bp	KOZAA 407 bp
9	BJKAS 48 bp	CLEBI 111 bp	DOHOL 185 bp	ASTOR 290 bp	PGSUS 401 bp
10	TTRAK 41 bp	MAVI 104 bp	TAVHL 146 bp	ZOREN 284 bp	CLEBI 388 bp

Haftalık Yabancı Takas Değişimleri

-2.4k -1.2k 0 1.2k 2.4k

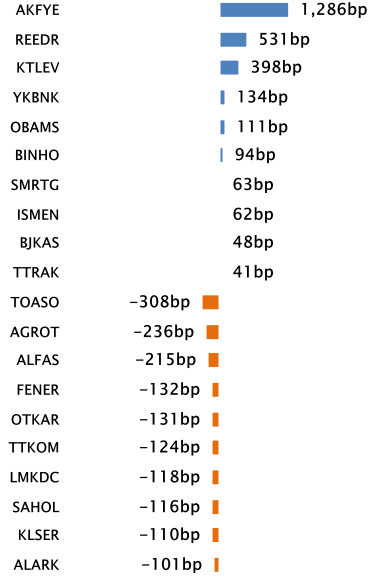

YABANCI TAKAS ORANI EN ÇOK AZALAN İLK 10 HİSSE (BIST - 100, bp)

	Haftalık	2 Haftalık	Aylık	3 Aylık	6 Aylık
1	TOASO -308 bp	TOASO -363 bp	TOASO -471 bp	MGROS -876 bp	ISCTR -1,148 bp
2	AGROT -236 bp	ALFAS -250 bp	AEFES -326 bp	AKFYE -774 bp	TUPRS -1,097 bp
3	ALFAS -215 bp	AEFES -221 bp	MGROS -325 bp	ISCTR -589 bp	SAHOL -1,073 bp
4	FENER -132 bp	AGROT -206 bp	TABGD -279 bp	AKBNK -490 bp	AKBNK -993 bp
5	OTKAR -131 bp	OTKAR -188 bp	ALFAS -249 bp	SAHOL -484 bp	ALARK -920 bp
6	TTKOM -124 bp	FENER -171 bp	KLSE -242 bp	TOASO -471 bp	YKBNK -903 bp
7	LMKDC -118 bp	EKGYO -171 bp	KOZAL -215 bp	YKBNK -424 bp	KCHOL -857 bp
8	SAHOL -116 bp	PEKGY -170 bp	CANTE -211 bp	AGROT -342 bp	TCELL -694 bp
9	KLSE -110 bp	KLSE -147 bp	AGROT -165 bp	AEFES -330 bp	FROTO -687 bp
10	ALARK -101 bp	MGROS -128 bp	OTKAR -165 bp	TUPRS -301 bp	MGROS -681 bp

BIST 30 Şirketlerinin Son 3 Aylık Yabancı Takas Oranları

Aşağıdaki tabloda, BIST 30 şirketlerinin cari yabancı takas oranlarının son üç aylık dönemde gördükleri en yüksek ve en düşük yabancı takas oranlarına olan konumunu görebilirsiniz. Tablo, cari yabancı takas oranı en yüksek hisseden en düşük hisseye doğru sıralanmıştır.

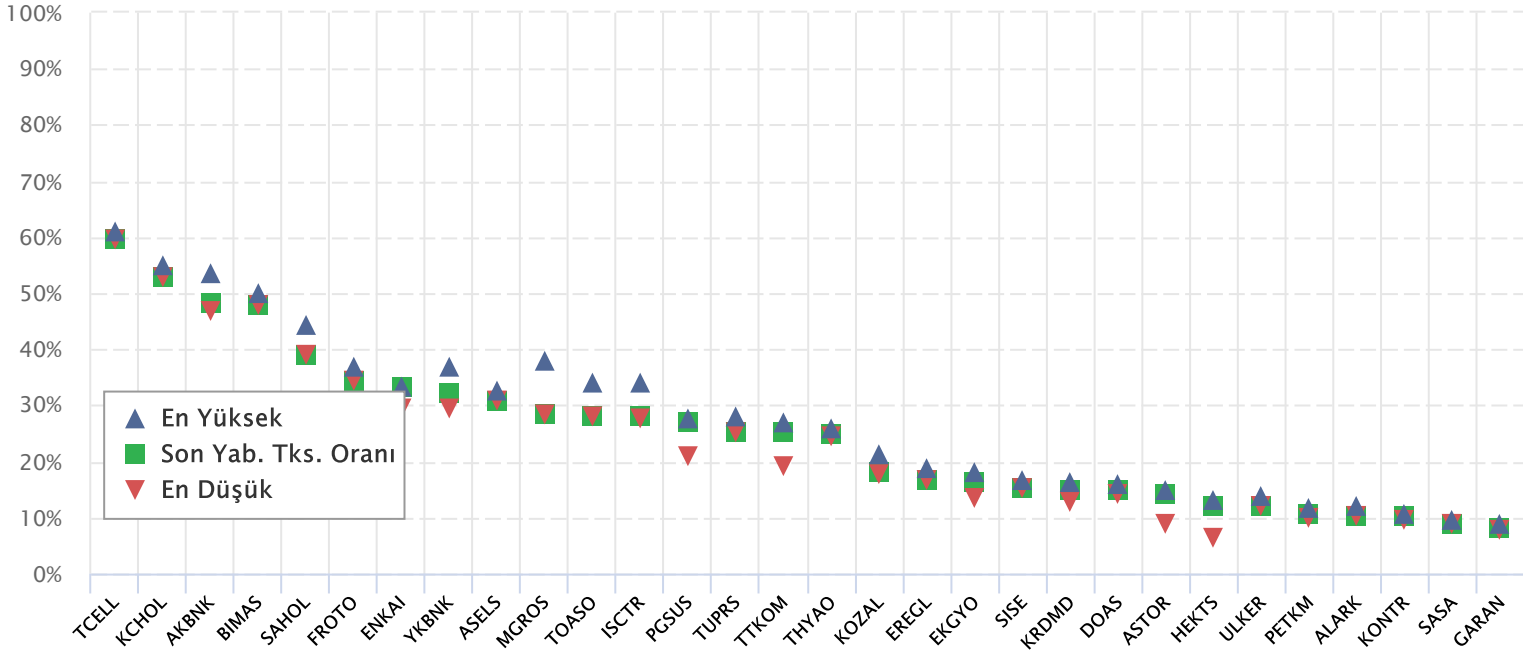

Kaynak: Finnet, Matriks, HLY Yatırım Danışmanlığı ve Bireysel Portföy Yönetimi

BIST 30 Yabancı Takas Oranı

Grafikteki verilere göre son iki yılda;

BIST 30 Endeksi Yabancı Takas Oranı 03/12/2024 tarihinde %31.79, minimum Yabancı Takas Oranı 31/05/2023 tarihinde %29.41, maksimum Yabancı Takas Oranı ise 15/05/2024 tarihinde %38.00 olarak gerçekleşmiştir.

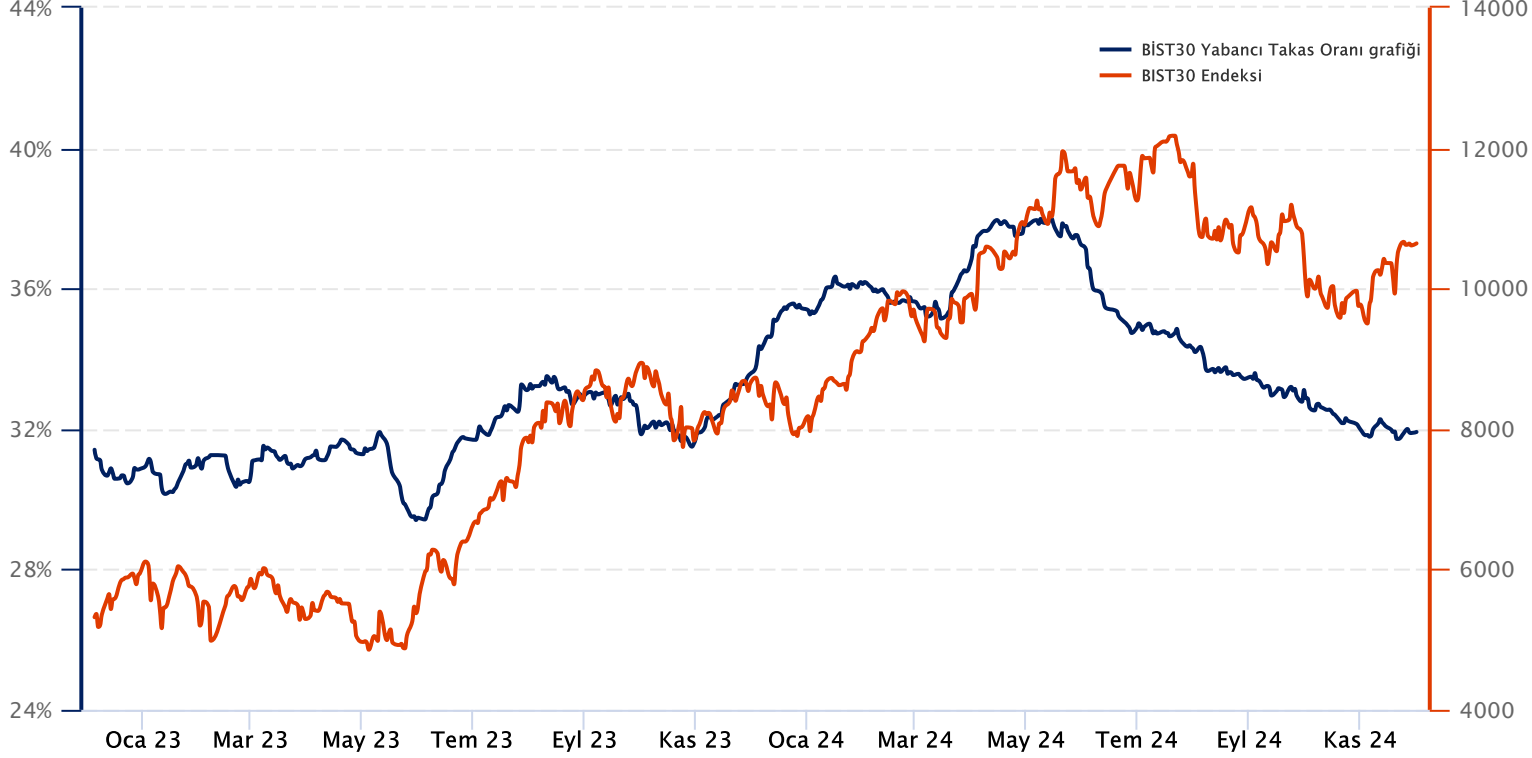

Not: BIST 30 Yabancı Takas Oranı, endeks kapsamındaki şirketlerin endeks ağırlıkları ve yabancı takas oranları esas alınarak hesaplanmış olup Takasbank tarafından açıklanan yabancı takas oranından farklılık göstermektedir.

Kaynak: Finnet, Matriks, HLY Yatırım Danışmanlığı ve Bireysel Portföy Yönetimi

Yatırım Danışmanlığı ve Bireysel Portföy Yönetimi

Özlem ÜNAL
MüdürSemih Can ÖZER
YönetmenSemih ÖZER
UzmanHuzeyfe KARAKUŞ
Uzmanytrdanismanligibpy@halkyatirim.com.tr
0 (216) 285 09 00

Çekince : "Yatırım Danışmanlığı hizmeti; aracı kurumlar, portföy yönetim şirketleri, mevduat kabul etmeyen bankalar ile müşteri arasında imzalanacak Yatırım Danışmanlığı sözleşmesi çerçevesinde sunulmaktadır. Burada yer alan bilgi, yorum ve tavsiyeleri, kişilerin yerindelik testi ile belirlendiği risk seviyeleri dikkate alınarak, Halk Yatırım Yatırım Danışmanlığı ve Araştırma birimi nezdinde güvenilir olduğuna inanılan bilgi kaynaklarından yararlanarak hazırlanmakta ve kişiye özel sunulmaktadır. Verilen bu tavsiyeler mali durumunuz ile risk ve getiri tercihlerinize uygun olmayabilir. Bu nedenle, risk yapınıza uygun olmayan şekilde sadece burada yer alan bilgilere dayanılarak yatırım kararı verilmesi beklentilerinize uygun sonuçlar doğurmayabilir. Size özel olarak tahsis edilen Yatırım Danışmanınız ile irtibata geçmeniz ve mali durumunuz ve risk seviyelerinize uygun kararları birlikte almanız tavsiye edilir.

Veri ve grafikler güvenilirliğine inandığımız güvenilir kaynaklardan derlenmiş olup, yapılan yorumlar sadece HALK YATIRIM MENKUL DEĞERLER A.Ş. Yatırım Danışmanlığı'nın beklentilerini yansıtmaktadır. Bu bilgiler ışığında yapılan ve yapılacak olan ileriye dönük yatırımların sonuçlarından Şirketimiz hiçbir şekilde sorumlu tutulamaz. Ayrıca, Halk Yatırım Menkul Değerler A.Ş.'nin yazılı izni olmadıkça içeriği kısmen ya da tamamen üçüncü kişilerce hiç bir şekil ve ortamda yayınlanamaz, iktisap edilemez, alıntı yapılamaz, kullanılamaz. İletim, gönderilen kişiye özel ve münhasırdır. İlave olarak, bu raporun gönderildiği ve yukarıdaki açıklamalarımız doğrultusunda kullanıldığı ülkelerdeki yasal düzenlemelerden kaynaklı tüm talep ve dava haklarımız saklıdır.

Uyarı Notu: Bu e-posta'nın içerdiği bilgiler (ekleri dahil olmak üzere) gizlidir. Onayımız olmaksızın üçüncü kişilere açıklanamaz. Bu mesajın gönderilmek istendiği kişi değilseniz, lütfen mesajı sisteminizden derhal siliniz. Halk Yatırım Menkul Değerler A.Ş. bu mesajın içerdiği bilgilerin doğruluğu veya eksiksiz olduğu konusunda bir garanti vermemektedir. Bu nedenle bilgilerin ne şekilde olursa olsun, içeriğinden, iletilmesinden, alınmasından, saklanmasından sorumlu değildir. Bu mesajın içeriği yazarına ait olup, Halk Yatırım Menkul Değerler A.Ş.'nin görüşlerini içermeyebilir.